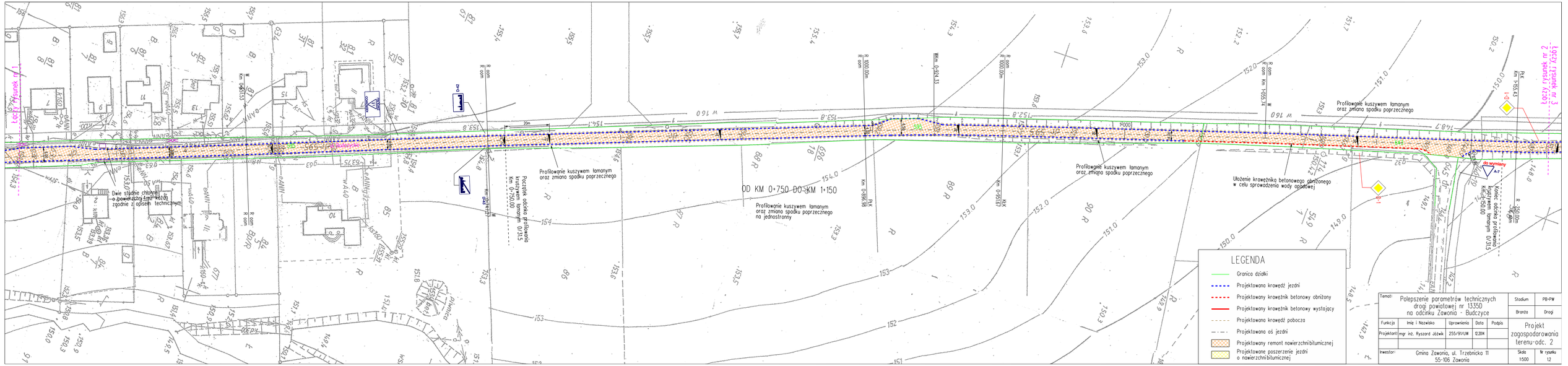

Łączy rysunek nr 1
Łączy rysunek nr 2
Łączy rysunek nr 3
Dwie studnie chłonne o powierzchni 4m2 każdą zgodnie z opisem technicznym
Profilowanie kuszywem łamanym oraz zmiana spadku poprzecznego
Początek odcinka profilowania kruszywem łamanym 0/31,5 Km 0+750,00
OD KM 0+750 DO KM 1+150
Profilowanie kuszywem łamanym oraz zmiana spadku poprzecznego na jednostronny
Profilowanie kuszywem łamanym oraz zmiana spadku poprzecznego
Ułożenie krawężnika betonowego obniżonego w celu sprowadzenia wody opadowej
Profilowanie kuszywem łamanym oraz zmiana spadku poprzecznego
Koniec odcinka profilowania kruszywem łamanym 0/31,5 Km 1+150,00
do wymiany
LEGENDA
Granica działki
Projektowana krawędź jezdni
Projektowany krawężnik betonowy obniżony
Projektowany krawężnik betonowy wystający
Projektowana krawędź pobocza
Projektowana oś jezdni
Projektowany remont nawierzchni bitumicznej
Projektowane poszerzenie jezdni o nawierzchni bitumicznej
Temat: Polepszenie parametrów technicznych drogi powiatowej nr 1335D na odcinku Zawonia - Budczyce
Stadium PB-PW
Branża Drogi
Funkcja Imię i Nazwisko Uprawnienia Data Podpis
Projektant mgr inż. Ryszard Jóźwik 255/91/UW 12.2014
Projekt zagospodarowania terenu-odc. 2
Inwestor: Gmina Zawonia, ul. Trzebnicka 11 55-106 Zawonia
Skala 1:500
Nr rysunku 1.2